



RENAULT SYMBOL

MUDE A DIREÇÃO



RENAULT SYMBOL

SEMPRE ADIANTE. É AONDE O RENAULT SYMBOL VAI TE LEVAR. UM CARRO COM DESIGN SOFISTICADO, ALTO NÍVEL DE EQUIPAMENTOS E DE SEGURANÇA, COM A GARANTIA TOTAL DE 3 ANOS RENAULT.



3
ANOS GARANTIA

**RENAULT SYMBOL.
DAQUI PRA FRENTE SEU CARRO
VAI SER COMPLETO ASSIM.**





**COMPLETO COMO VOCÊ
EXIGE: AR-CONDICIONADO,
DIREÇÃO HIDRÁULICA,
TRAVAS E VIDROS
ELÉTRICOS, AIR BAG
DUPLO, ALARME E TRÊS
ANOS DE GARANTIA.**



PORTA-MALAS DE 506 LITROS,
O MAIOR DA CATEGORIA



DESIGN SURPREENDENTE



AR-CONDICIONADO DIGITAL

CONFORTO NOS MÍNIMOS DETALHES:

ar-condicionado digital, regulagem de altura do volante, freios ABS, computador de bordo e CD MP3 com comando satélite.



ELEGÂNCIA E CONFORTO



MOTOR BICOMBUSTÍVEL
1.6 16V

ACESSÓRIOS



▲ RÁDIO CD MP3 RO EVOLUTION
281116263R



▼ VIDRO ELÉTRICO TRASEIRO
7702270608



▲ FARÓIS DE NEBLINA
7711420716
MÁSCARA DOS FARÓIS DE NEBLINA
7711425255

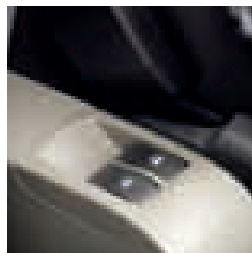

▼ FRISO LATERAL
7711425257



▲ BARRAS DE TETO TRANSVERSAIS
7701410518

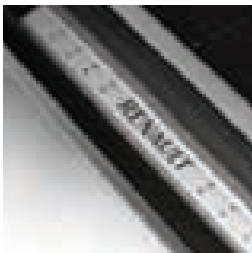

▲ SOLEIRA
7711425456

▶ BLUETOOTH HF 33W
7702270454

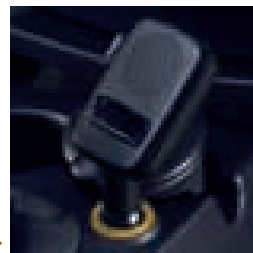

ANTENA DE ALUMÍNIO
7702270389

ALARME
7702270443

ALARME DEDICADO
7702270585

ENGATE
7711213047

CHICOTE
7711425202

▲ TAPETE DE CARPETE
7702270600

TAPETE DE BORRACHA
7702270599

SENSOR DE ESTACIONAMENTO
7702270412

CABIDE
7701416351

CALHA DE CHUVA
7701410456



▼ AEROFÓLIO
7702270610

▲ RODA ÁGUIA 15"
8200698222
CALOTA DA RODA
8200043899

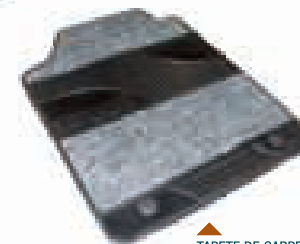

DIMENSÕES

EM METROS

| | | |
|---|-------------|-------|
| A | COMPRIMENTO | 4,261 |
| B | ENTRE-EIXOS | 2,473 |
| C | LARGURA | 1,672 |
| D | ALTURA | 1,439 |

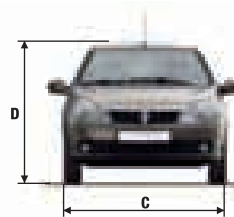
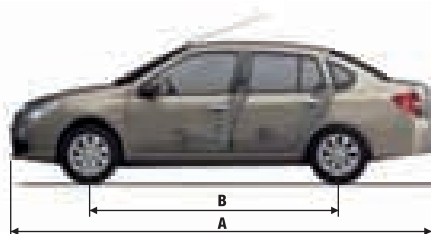

CORES

VOCÊ PODE ESCOLHER ENTRE CORES EXCLUSIVAS E MARCANTES.



BRANCO GLACIER



PRATA ETOILE



BEGE POIVRE



CINZA ACIER



VERMELHO VIVO



VERMELHO FOGO



AZUL CREPÚSCULO



PRETO NACRÉ

AS CORES AQUI REPRODUZIDAS PODEM APRESENTAR VARIAÇÕES.

FICHA TÉCNICA

| | | | |
|----------------------------|--|---------------------------|--------------------------------------|
| ARQUITETURA | Carroceria sedan, 3 volumes, 5 passageiros, 4 portas | MOTOR | 1.6 16V HI-FLEX |
| MOTOR | 4 cilindros em linha, transversal, 1.6 16V | Torque (mkg.f@rpm) | 15,2(g) / 16(a) @ 3.750 |
| SUSPENSÃO DIANTEIRA | Tipo McPherson, triângulos inferiores, amortecedores hidráulicos telescópicos com molas helicoidais com barra estabilizadora | Cilindrada (cm³) | 1.598 |
| SUSPENSÃO TRASEIRA | Rodas semi-independentes, molas helicoidais e amortecedores hidráulicos telescópicos verticais com barra estabilizadora | Potência máxima (cv@rpm) | 110(g) / 115(a) @ 5.750 |
| GARANTIA | 3 anos ou 100 mil quilômetros e 6 anos anticorrosão | Tanque de combustível (l) | 50 |
| | | Volume do porta-malas (l) | 506 |
| | | Pneus | 175/65 R14 ou 185/55 R15 (Privilège) |
| | | Combustível | gasolina e álcool |

EQUIPAMENTOS DE SÉRIE E OPCIONAIS

| VERSÕES | EXPRESSION | PRIVILÈGE |
|--|------------|-----------|
| Air bags do motorista e do passageiro | • | • |
| Alarme perimétrico | • | • |
| Alarme sonoro de advertência de luzes acesas | • | • |
| Alças de segurança no teto (1 dianteira e 2 traseiras) | • | • |
| Apoios de braço nas portas dianteiras e traseiras | • | • |
| Apoios de cabeça traseiros (2) reguláveis em altura | • | • |
| Ar-condicionado manual com 4 velocidades | • | - |
| Ar-condicionado digital | - | • |
| Ar quente | • | • |
| Banco traseiro rebatível 1/1 | • | • |
| Banco do motorista regulável em altura | • | • |
| Bancos com revestimento em tecido | • | - |
| Bancos com revestimento em veludo | - | • |
| Bloqueio de ignição por transponder | • | • |
| Bolsos tipo canguru atrás dos bancos dianteiros | • | • |
| Brake light | • | • |
| Cintos de segurança dianteiros e laterais traseiros retráteis de 3 pontos | • | • |
| Computador de bordo | OP | • |
| Console central do painel com acabamento na cor alumínio | • | • |
| Conta-giros | • | • |
| Desembaçador do vidro traseiro | • | • |
| Direção hidráulica | • | • |
| Faróis de neblina | - | • |
| Freios ABS | 0 | 0 |
| Grade dianteira e tampa do porta-malas com acabamento cromado | • | • |
| Iluminação do porta-malas | • | • |
| Indicador de temperatura externa | - | • |
| Luz de neblina traseira | • | • |
| Luz interna na dianteira do teto acionada pela abertura das portas com desligamento automático | • | • |
| Maçanetas internas na cor alumínio | • | • |
| Maçanetas externas na cor da carroceria | - | • |
| Para-choques dianteiro e traseiro na cor da carroceria | • | • |
| Para-sol do passageiro com espelho de cortesia | • | • |
| Porta-objetos no console central dianteiro | • | • |
| Porta-objetos nas portas dianteiras | • | • |
| Predisposição para som (antena e cabos até o painel) | • | • |
| Protetor inferior do cârter | • | • |
| Retrovisores externos com regulagem manual na cor preta | • | - |
| Retrovisores externos com regulagem elétrica na cor da carroceria | - | • |
| Rádio CD player MP3 com comando satélite na coluna da direção | OP | • |
| Repetidores laterais | • | • |
| Revestimento completo do porta-malas (laterais e fundo) | • | • |
| Rodas de aço aro 14" com pneus 175/65 R14 | • | - |
| Rodas de liga leve aro 15" com pneus 185/55 R15 | - | • |
| Sistema CAR – travamento automático das portas a partir de 6 km/h | • | • |
| Temporizador de iluminação interna | • | • |
| Temporizador do limpador do para-brisa | • | • |
| Travas elétricas das portas | • | • |
| Travas para crianças nas portas traseiras | • | • |
| Vidros dianteiros elétricos | • | - |
| Vidros dianteiros elétricos (com sistema one-touch de descida p/ motorista) | - | • |
| Vidros traseiros elétricos | - | • |
| Vidros verdes | • | • |
| Volante com regulagem de altura | • | • |
| Volante em couro com aro interno cromado e manopla da alavanca de câmbio em couro | - | • |

• (série) 0 (opcional) OP (opcional pack) - (não disponível)

EQUIPAMENTOS E OPCIONAIS REFERENTES AO ANO/MODELO 2011/2011.



RENAULT SYMBOL



(www.renault.com.br)

pós-venda **RENAULT**
TECNOLOGIA CAMPEÃ JUNTO DE VOCÊ



REVISÃO PREÇO FECHADO | PACOTE PREÇO FECHADO | ACESSÓRIOS EXCLUSIVOS
RENAULT ASSISTANCE 24H | RELACIONAMENTO RENAULT | PEÇAS ORIGINAIS | SEGURO AUTO RENAULT



RENAULT CONCESSIONÁRIAS. Uma rede com mais de 180 concessionárias em todo o território nacional está pronta para atendê-lo com eficiência e qualidade. Profissionais treinados no Centro de Formação Renault do Brasil utilizam o que há de mais moderno em tecnologia automotiva. Só quem conhece pode cuidar tão bem de seu Renault. **FÁBRICA NO BRASIL.** O Complexo Ayrton Senna ocupa um terreno de 2,5 milhões de metros quadrados em São José dos Pinhais, no Paraná, com capacidade para produção de até 260 mil veículos e 400 mil motores por ano. Aqui são fabricados: Duster, Grand Tour, Logan, Sandero, Sandero Stepway, Master Furgão, Master Passageiros e Master Chassi Cabine, além da picape Nissan Frontier, do Nissan Livina, Nissan Grand Livina e Nissan Livina X-Gear. **GARANTIA RENAULT.** Para Renault Symbol, garantia total de 3 anos (sendo 3 meses de garantia legal e 33 meses de garantia contratual) ou 100 mil km, o que ocorrer primeiro, condicionada aos termos e condições estabelecidos no Manual de Garantia e Manutenção do veículo, para a gama 2011/2011. A Renault oferece 6 anos de garantia anticorrosão da carroceria para veículos da gama 2011/2011. **SAC RENAULT.** Serviço de Atendimento ao Cliente Renault. O SAC Renault possui profissionais preparados para receber sugestões, esclarecer dúvidas e encaminhar soluções. É só ligar 0800 055 5615 ou enviar um e-mail para sac.brasil@renault.com. **FINANCEIRA RENAULT.** Confiabilidade, taxas financeiras diferenciadas e parecer de crédito rápido (sujeito a aprovação) para adquirir seu Renault. **CONSÓRCIO RENAULT.** Garantia de entrega de fábrica. Você sonha, a gente realiza. 0800 055 5615 ou www.consorcio Renault.com.br. **ISO 14001.** Mais uma certificação para a Renault. Mais uma conquista para a natureza.

A RENAULT RESERVA-SE O DIREITO DE ALTERAR AS ESPECIFICAÇÕES DE SEUS VEÍCULOS SEM PRÉVIO AVISO. PARA MAIS INFORMAÇÕES, CONSULTE SEU CONCESSIONÁRIO. FOTOS PARA FINS PUBLICITÁRIOS. SAC RENAULT: 0800 055 5615 – REF.: 7702265119 – NOVEMBRO/2011